· 1044-22 DOS DE MAIG ·

ÀBAG

Rambla Catalunya 100, 2º 2ª.
08008 Barcelona
+34 93 518 97 44
www.abagstudio.com

Proyects
Residential
Retail
Corporate

· INFORMACIÓN GENERAL ·

DOS DE MAIG

Edificio de vivienda plurifamiliar construido en 1975 en la ciudad de Barcelona, ubicado en el distrito del Eixample en la calle Dos de Maig 234 y cerca de la Sagrada Família. Consta de ocho plantas piso, las dos primeras con uso oficinas donde se propone la intervención.

Estas dos plantas con uso oficina tiene una superficie construida total de 630m² + 85m² de terraza y el proyecto propone hacer una reforma para recuperar dicho uso pero más actualizado y contemporáneo.
La intervención propone, además, destinar una superficie de 33m² a la formación de un gimnasio y 65m² a la formación de zona de descanso para los trabajadores.

Estas oficinas estarán dotadas de acabados y equipamientos de alta calidad, con enmoquetados resistentes y preparados para la actividad, revestimientos de madera y porcelánicos, sistema de climatización por conductos y aerotermia.

· LOCALIZACIÓN ·

Carrer de Dos de Maig 234, Sagrada familia

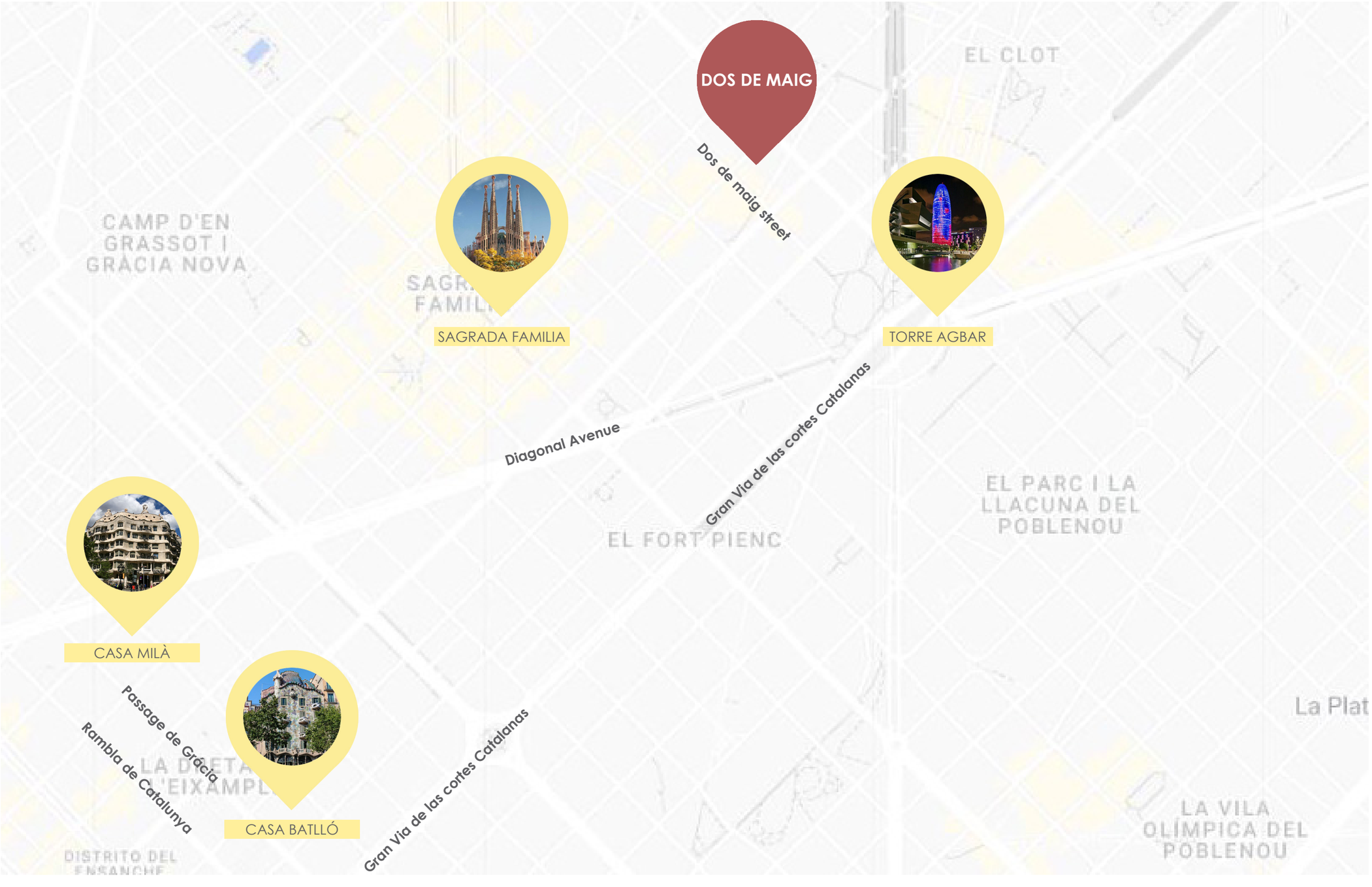

ÀBAG

· PROPUESTA ·

Imágenes 3D

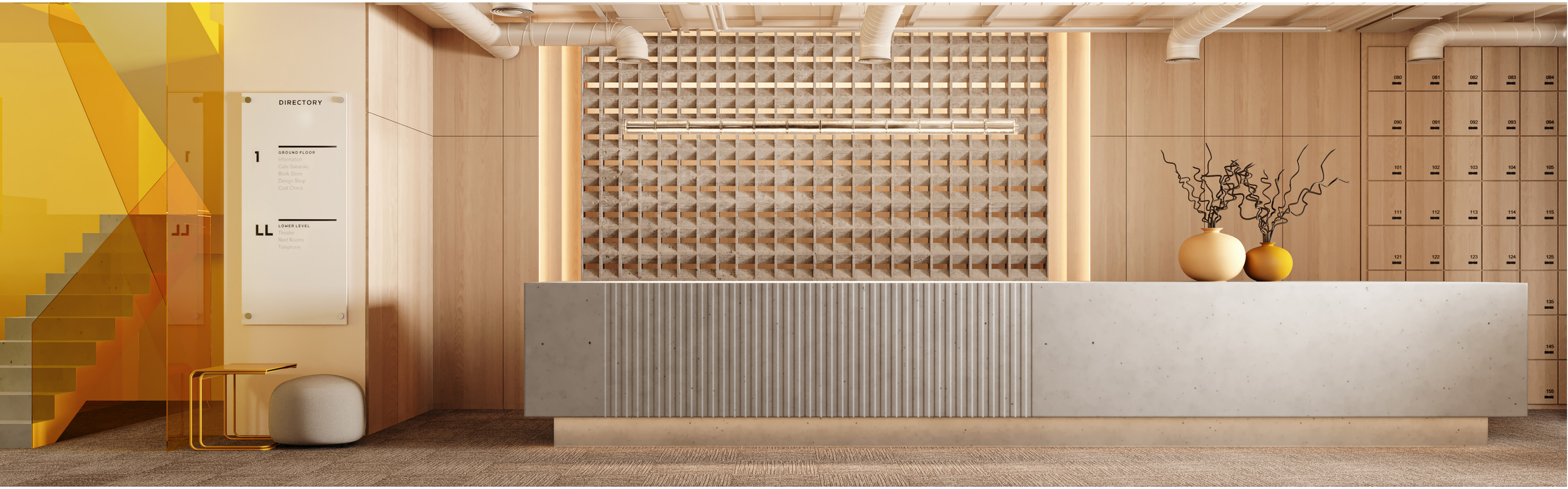

ÀBAG

· PROPUESTA ·

Imágenes 3D

ÀBAG

· PROPUESTA ·

Imágenes 3D

ÀBAG

· PROPUESTA ·

Imágenes 3D

ÀBAG

· PROPUESTA ·

Imágenes 3D

ÀBAG

· PROPUESTA ·

Imágenes 3D

ÀBAG

· PROPUESTA ·

Planta 2

36.24 m²
de área construida

Recepción

43.60 m²
de área construida

Office

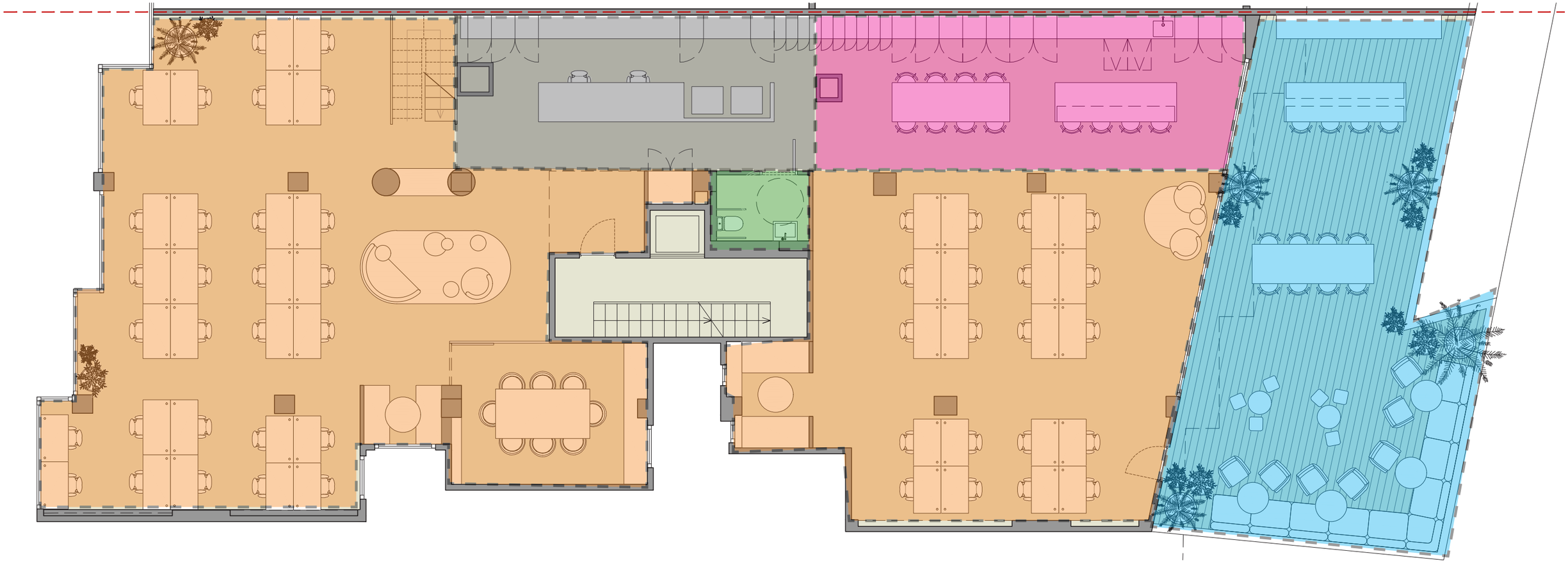

Zona de trabajo

235.95 m²
de área construida

Aseo

4.25 m²
de área construida

Terraza

85.40m²
de área construida

ÀBAG

· PROPUESTA ·

Planta 1

97.84m²
de rea construida

Oficinas

65.38m²
de rea construida

Área de descanso

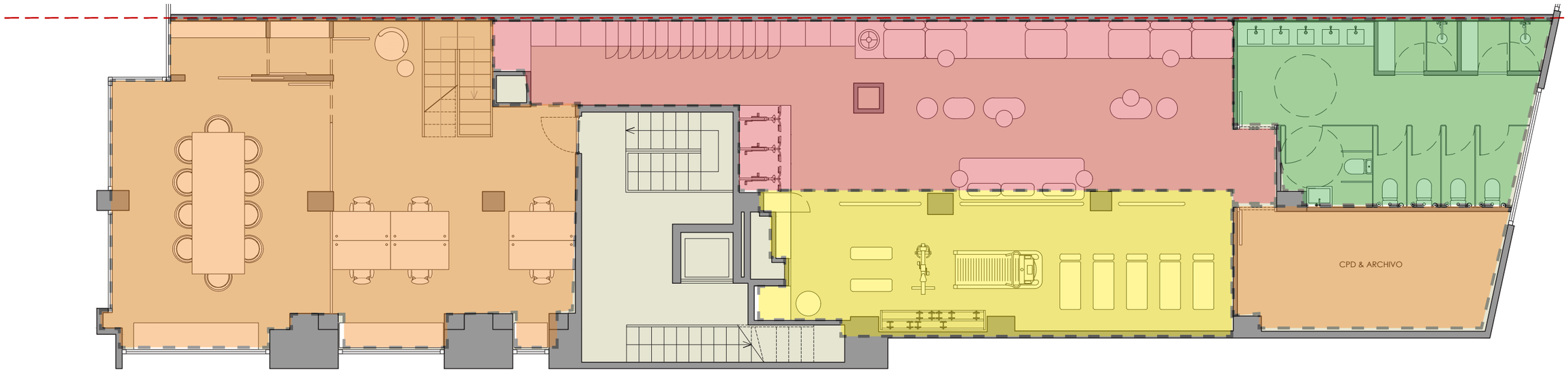

Gimnasio

32.75m²
de rea construida

Baños

29.82m²
de rea construida

ÀBAG

· 1044-22 DOS DE MAIG ·

ÀBAG

Rambla Catalunya 100, 2º 2ª.
08008 Barcelona
+34 93 518 97 44
www.abagstudio.com

Proyects
Residential
Retail
Corporate